



corsán
ingeniería de gestión



Fundación Tripartita
PARA LA FORMACIÓN EN EL EMPLEO

RELACIÓN DE CURSOS
DESARROLLADOS
ESPECIFICAMENTE PARA EL
SECTOR DE FABRICACIÓN DE
VEHÍCULOS & MAQUINARIA

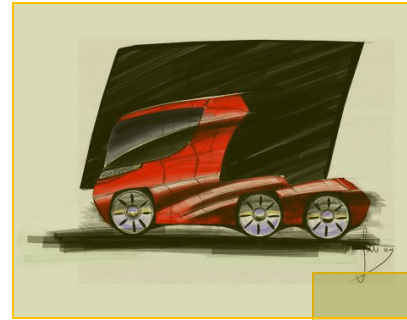

FORMACIÓN CONTINUA = MEJORA DE EFICIENCIA



OBJETIVO DE LOS CURSOS DESARROLLADOS POR CORSÁN "INGENIERÍA DE GESTIÓN" S.L.U

- **ADAPTACIÓN A LA NORMATIVA VIGENTE EN EL SECTOR DE FABRICACIÓN DE VEHÍCULOS Y MAQUINARIA.**
 - La reciente **entrada en vigor de nuevas directivas** (2007/46/CE, 2203/37/CE, 2002/24/CE) de homologación de vehículos y maquinaria, así como los nuevos **Reales Decretos** 750/2010 de homologación de vehículos y maquinaria y el Real decreto 866/2010 de reformas de vehículos, **hacen necesario** que las empresas realicen **un esfuerzo por adaptar sus metodología de trabajo** así como por **mantener una serie de registros** obligatorios que aseguren la Conformidad de Producción.
 - **CORSÁN INGENIERÍA DE GESTIÓN S.L.U.** como entidad acreditada con el **Expediente Nº B119964AK**, desarrolla **acciones formativas específicas** para el sector de fabricación de vehículos y maquinaria, desarrollando dichas acciones tomando como punto de partida las **necesidades reales del sector**.
 - **Todas las acciones formativas se desarrollan** estableciendo una base teórica que facilite la comprensión de la problemática tratada, y **aportando, documentación y casos prácticos** de forma que su empresa pueda adaptarse a dichas normativas reduciendo al máximo los costes.
- **REDUCCIÓN DE COSTES EN SU EMPRESA.**
 - La fundación Tripartito a este respecto establece una serie de **créditos** destinados a formación que son **bonificables de las cuotas de pago a la Seguridad Social**.
 - Remitiendo a su asesoría o indicándonos los datos de la misma, su empresa podrá bonificarse hasta el 100% del coste de los cursos que relacionamos en esta presentación.

RELACIÓN DE CURSOS BONIFICABLES POR LA FUNDACIÓN TRIPARTITA

- 1001 Conformidad de Producción y Homologación de Vehículos y Maquinaria.
- 1002 Sistema de Protección de Datos de Carácter Personal.
- 1103 Manual de Uso de la Aplicación Web **“EFICOP”**
“Eficiencia en la Conformidad de Producción.
- 1104 Mercado CE de Maquinaria
- 1105 Operador de Carretillas Elevadoras.
- 1106 Operador de Puente Grúa.
- 1107 Informe Preliminar de Contaminación de Suelos
- 1108 Integración de Sistemas de Gestión, Calidad, Medio Ambiente y Prevención de Riesgos Laborales.
- 1109 Curso Básico de Prevención de Riesgos Laborales
- 1110 Transporte de Mercancías Percederas (ATP)

ESPECIFICOS PARA EL SECTOR DE
FABRICACIÓN DE
VEHÍCULOS Y MAQUINARIA

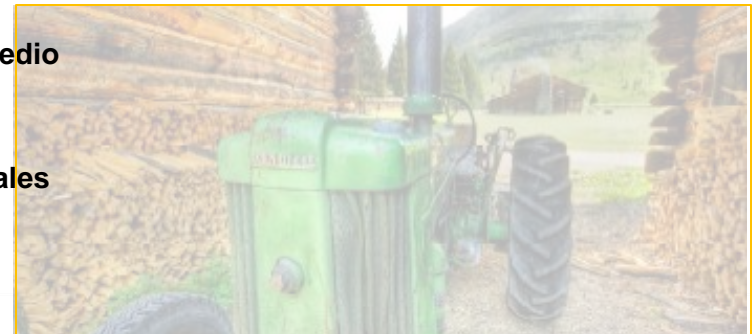
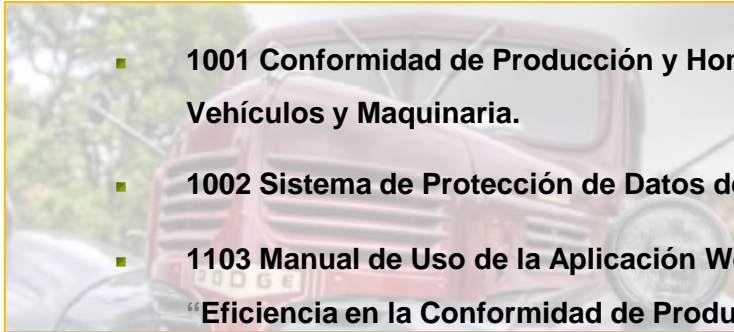

1001 CONFORMIDAD DE PRODUCCIÓN Y HOMOLOGACIÓN DE VEHÍCULOS Y MAQUINARIA

■ OBJETIVOS DEL CURSO.

- Capacitación del personal de su empresa para la implantación y desarrollo del Sistema de Gestión de Conformidad exigido por el Ministerio de Industria, para el cumplimiento de las Directivas Europeas; 2007/46/CE, 2003/37/CE y 2002/24/CE.
- Conocimiento de los Procesos y Registros Necesarios para la superación y mantenimiento de la Certificación UCA (Unidad de Certificación del Automóvil)
- Primera toma de contacto para la realización de Homologaciones de tipo según las nuevas directivas, (Homologación Nacional, Homologación de Tipo, Homologación Multifásica.

■ DURACIÓN Y PLAZOS DE REALIZACIÓN DEL CURSO.

- DURACIÓN: 50 h
- INICIO DE LA ACCIÓN FORMATIVA: ABIERTO
- FIN DE LA ACCIÓN FORMATIVA: ABIERTO

■ COSTES DEL CURSO

- COSTE TOTAL DEL CURSO: 475,00 EUROS
- COSTE REAL PARA SU EMPRESA:
 - Empresas con menos de 10 Trabajadores; 100 % *(Mínimo 420 Euros, dependiendo del crédito disponible)
 - Empresas con 10-49 trabajadores: 90%
 - Empresas con 50-249 trabajadores: 80%
 - Empresas con más de 250 trabajadores: 60%



1002 SISTEMA DE PROTECCIÓN DE DATOS DE CARÁCTER PERSONAL (LOPD)

■ OBJETIVOS DEL CURSO.

- Capacitación del personal de su empresa para la implantación y desarrollo del Sistema de Protección de Datos de Carácter personal exigido por la Agencia de Española de Protección de Datos (AGPD).
- Conocimiento de los Procesos y Registros Necesarios para realizar la inscripción de su empresa en la Agencia Española de Protección de Datos.
- Muestra de un caso práctico para el desarrollo de las medidas necesarias dependiendo del nivel de seguridad que requiera su empresa.
- Entrega de Documentos claves para la gestión de la LOPD, manual de Seguridad, Protocolos LOPD, etc.

■ DURACIÓN Y PLAZOS DE REALIZACIÓN DEL CURSO.

- DURACIÓN: 50 h
- INICIO DE LA ACCIÓN FORMATIVA: ABIERTO
- FIN DE LA ACCIÓN FORMATIVA: ABIERTO

■ COSTES DEL CURSO

- COSTE TOTAL DEL CURSO: 475,00 EUROS
- COSTE REAL PARA SU EMPRESA:
 - Empresas con menos de 10 Trabajadores; 100 % *(Mínimo 420 Euros, dependiendo del crédito disponible)
 - Empresas con 10-49 trabajadores: 90%
 - Empresas con 50-249 trabajadores: 80%
 - Empresas con más de 250 trabajadores: 60%



1103 MANUAL DE USO DE LA APLICACIÓN WEB "EFICOP"

■ OBJETIVOS DEL CURSO.

- Capacitación del personal de su empresa para el uso de la Aplicación Web "EFICOP" (Eficiencia en la conformidad de producción)
- Gestor Documental y Legislativo desarrollada por **CORSÁN INGENIERÍA DE GESTIÓN** para la simplificación de la gestión de toda la documentación relativa a sus homologaciones, actos reglamentarios,
- Capacitación para la edición automática de tarjetas y certificados para los Vehículos y Máquinas
- Gestión eficiente y eliminación de archivos en papel de los procesos de Conformidad de Producción.
- Formación necesaria para la Superación de las Auditorías de la UCA, Unidad de certificación del Automóvil.

■ DURACIÓN Y PLAZOS DE REALIZACIÓN DEL CURSO.

- DURACIÓN: 50 h
- INICIO DE LA ACCIÓN FORMATIVA: ABIERTO
- FIN DE LA ACCIÓN FORMATIVA: ABIERTO

■ COSTES DEL CURSO

- COSTE TOTAL DEL CURSO: 475,00 EUROS
- COSTE REAL PARA SU EMPRESA:
 - Empresas con menos de 10 Trabajadores; 100 % *(Mínimo 420 Euros, dependiendo del crédito disponible)
 - Empresas con 10-49 trabajadores: 90%
 - Empresas con 50-249 trabajadores: 80%
 - Empresas con más de 250 trabajadores: 60%



1104 MARCADO CE DE MAQUINARIA

■ OBJETIVOS DEL CURSO.

- Capacitación del personal de su empresa para la el conocimiento y comprensión de la obligaciones relativas a la fabricación en relación a la puesta en circulación y uso de vehículos y maquinaria
- Conocimiento básico de la directiva 2006/42/CE de seguridad de maquinaria vigente desde el 01 de enero de 2010
- Realización de un caso práctico para lograr la comprensión de los documentos básicos de un expediente de fabricación de un vehículo y/o maquina
- Conocimiento de los documentos claves a desarrollar con carácter previo a realizar el marcado CE.

■ DURACIÓN Y PLAZOS DE REALIZACIÓN DEL CURSO.

- DURACIÓN: 50 h
- INICIO DE LA ACCIÓN FORMATIVA: ABIERTO
- FIN DE LA ACCIÓN FORMATIVA: ABIERTO

■ COSTES DEL CURSO

- COSTE TOTAL DEL CURSO: 475,00 EUROS
- COSTE REAL PARA SU EMPRESA:
 - Empresas con menos de 10 Trabajadores; 100 % *(Mínimo 420 Euros, dependiendo del crédito disponible)
 - Empresas con 10-49 trabajadores: 90%
 - Empresas con 50-249 trabajadores: 80%
 - Empresas con más de 250 trabajadores: 60%

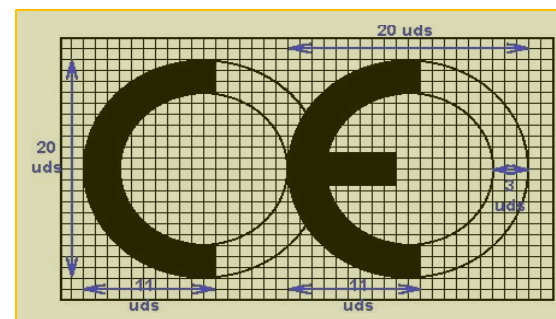

1105 OPERADORES DE CARRETILLAS ELEVADORAS

■ OBJETIVOS DEL CURSO.

- Capacitación del personal de su empresa para la conducción segura de Carretillas Elevadoras.
- Cumplimiento de la Formación Obligatoria establecida en el Real Decreto 1215/1997, de 18 de julio, por el que se establecen las disposiciones mínimas de seguridad y salud para la utilización por los trabajadores de los equipos de trabajo.
- Obtención del carnet de Operador de Carretillas Elevadoras (Aunque no existe un carnet oficial, se entiende por el mismo, la superación del curso así como las correspondientes pruebas de examen)

■ DURACIÓN Y PLAZOS DE REALIZACIÓN DEL CURSO.

- DURACIÓN: 50 h
- INICIO DE LA ACCIÓN FORMATIVA: ABIERTO
- FIN DE LA ACCIÓN FORMATIVA: ABIERTO

■ COSTES DEL CURSO

- COSTE TOTAL DEL CURSO: 475,00 EUROS
- COSTE REAL PARA SU EMPRESA:
 - Empresas con menos de 10 Trabajadores; 100 % *(Mínimo 420 Euros, dependiendo del crédito disponible)
 - Empresas con 10-49 trabajadores: 90%
 - Empresas con 50-249 trabajadores: 80%
 - Empresas con más de 250 trabajadores: 60%



1106 OPERADORES DE PUENTE GRUA

■ OBJETIVOS DEL CURSO.

- Capacitación del personal de su empresa para el manejo seguro del Puente Grúa.
- Cumplimiento de la Formación Obligatoria establecida en el Real Decreto 1215/1997, de 18 de julio, por el que se establecen las disposiciones mínimas de seguridad y salud para la utilización por los trabajadores de los equipos de trabajo.
- Obtención del carnet de Operador de Puente Grúa (Aunque no existe un carnet oficial, se entiende por el mismo, la superación del curso así como de las correspondientes pruebas de examen)

■ DURACIÓN Y PLAZOS DE REALIZACIÓN DEL CURSO.

- DURACIÓN: 50 h
- INICIO DE LA ACCIÓN FORMATIVA: ABIERTO
- FIN DE LA ACCIÓN FORMATIVA: ABIERTO

■ COSTES DEL CURSO

- COSTE TOTAL DEL CURSO: 475,00 EUROS
- COSTE REAL PARA SU EMPRESA:
 - Empresas con menos de 10 Trabajadores; 100 % *(Mínimo 420 Euros, dependiendo del crédito disponible)
 - Empresas con 10-49 trabajadores: 90%
 - Empresas con 50-249 trabajadores: 80%
 - Empresas con más de 250 trabajadores: 60%



1107 INFORME PRELIMINAR DE CONTAMINACIÓN DE SUELOS

■ OBJETIVOS DEL CURSO.

- Capacitación del personal de su empresa para la realización del Informe Preliminar de Contaminación de Suelos (IPCS).
- Cumplimiento de la realización del Informe Obligatorio, para los talleres de Fabricación de Vehículos y Maquinaria, establecido en el Real Decreto 9/2005, de 14 de enero, por el que se establece la relación de actividades potencialmente contaminantes del suelo
- Difusión de la normativa aplicable respecto esta problemática así como a las acciones necesarias a realizar por su empresa para la realización de dicho Informe. (Realización de un caso Práctico)

■ DURACIÓN Y PLAZOS DE REALIZACIÓN DEL CURSO.

- DURACIÓN: 50 h
- INICIO DE LA ACCIÓN FORMATIVA: ABIERTO
- FIN DE LA ACCIÓN FORMATIVA: ABIERTO

■ COSTES DEL CURSO

- COSTE TOTAL DEL CURSO: 475,00 EUROS
- COSTE REAL PARA SU EMPRESA:
 - Empresas con menos de 10 Trabajadores; 100 % *(Mínimo 420 Euros, dependiendo del crédito disponible)
 - Empresas con 10-49 trabajadores: 90%
 - Empresas con 50-249 trabajadores: 80%
 - Empresas con más de 250 trabajadores: 60%



1108 INTEGRACIÓN DE SISTEMAS DE GESTIÓN.

■ OBJETIVOS DEL CURSO.

- Capacitación del personal de su empresa para la Integración de Sistemas de Gestión, adopción de metodología de procesos, establecimiento de pautas de monitorización de las operaciones de la empresa etc.
- Planteamiento de un Sistema Integrado de Gestión de Calidad, Prevención y Medio Ambiente, explicación de las estructuras comunes y los beneficios de la adopción de esta metodología de trabajo para su empresa.
- Desarrollo de los procesos y registros claves en los Sistemas Integrados de Gestión.
- Desarrollo de un caso práctico de integración de un Sistema de Gestión de conformidad de producción junto a otras áreas de gestión.

■ DURACIÓN Y PLAZOS DE REALIZACIÓN DEL CURSO.

- DURACIÓN: 70 h
- INICIO DE LA ACCIÓN FORMATIVA: ABIERTO
- FIN DE LA ACCIÓN FORMATIVA: ABIERTO

■ COSTES DEL CURSO

- COSTE TOTAL DEL CURSO: 665,00 EUROS
- COSTE REAL PARA SU EMPRESA:
 - Empresas con menos de 10 Trabajadores; 100 % *(Mínimo 420 Euros, dependiendo del crédito disponible)
 - Empresas con 10-49 trabajadores: 90%
 - Empresas con 50-249 trabajadores: 80%
 - Empresas con más de 250 trabajadores: 60%



1109 CURSO BÁSICO DE PREVENCIÓN DE RIESGOS LABORALES.

■ OBJETIVOS DEL CURSO.

- Capacitación del personal de su empresa para la Gestión de la Prevención de Riesgos Laborales.
- Desarrollo de la la gestión documental de la prevención en su empresa de forma sencilla y práctica, identificando lo puntos clave s desde un inicio.
- Resumen de los aspectos mas importantes, así como los registros básicos que su empresa debe realizar y conservar anualmente (La documentación del servicio de prevención debe ser tratada, y no simplemente archivada.)
- Obtención de la Titulación Básica en Prevención de Riesgos Laborales (Cumplimiento de la Ley 31/1995)

■ DURACIÓN Y PLAZOS DE REALIZACIÓN DEL CURSO.

- DURACIÓN: 50 h
- INICIO DE LA ACCIÓN FORMATIVA: ABIERTO
- FIN DE LA ACCIÓN FORMATIVA: ABIERTO

■ COSTES DEL CURSO

- COSTE TOTAL DEL CURSO: 475,00 EUROS
- COSTE REAL PARA SU EMPRESA:
 - Empresas con menos de 10 Trabajadores; 100 % *(Mínimo 420 Euros, dependiendo del crédito disponible)
 - Empresas con 10-49 trabajadores: 90%
 - Empresas con 50-249 trabajadores: 80%
 - Empresas con más de 250 trabajadores: 60%



1110 CURSO BÁSICO DE TRANSPORTE DE MERCANCÍAS PERECEDERAS

■ OBJETIVOS DEL CURSO.

- Difusión de los principales requisitos aplicables a las empresas con motivo de l acuerdo internacional sobre el transporte de Mercancías Perecederas. (ATP)
- Difusión de las principales novedades introducidas por la nueva Orden ITC/2590/2010, de 30 de septiembre, por la que se modifican los anejos y apéndices del Real Decreto 237/2000
- Procedimiento operativo de los distintos Organismos de Control Autorizados OCA.
- Necesidad de homologación de los vehículos y control metrológico de los termógrafos

■ DURACIÓN Y PLAZOS DE REALIZACIÓN DEL CURSO.

- DURACIÓN: 50 h
- INICIO DE LA ACCIÓN FORMATIVA: ABIERTO
- FIN DE LA ACCIÓN FORMATIVA: ABIERTO

■ COSTES DEL CURSO

- COSTE TOTAL DEL CURSO: 475,00 EUROS
- COSTE REAL PARA SU EMPRESA:
 - Empresas con menos de 10 Trabajadores; 100 % *(Mínimo 420 Euros, dependiendo del crédito disponible)
 - Empresas con 10-49 trabajadores: 90%
 - Empresas con 50-249 trabajadores: 80%
 - Empresas con más de 250 trabajadores: 60%



NUESTRAS ÁREAS

■ Certificación de Sistemas Integrados de Gestión

- Calidad, Medio Ambiente, Seguridad y Salud Laboral, TIC, Responsabilidad Social Empresarial. Conformidad de Producción

■ Certificación de Producto y Servicio

- Mercado CE, Marca N,
- Mercado Alimentario (BRC, IFS, GLOBAL GAP)
- Sectores; Turismo, Metal, Agroalimentario, Transporte, Servicios, Turístico, Automoción

• Integración legislativa

- Ley 31/1995 de Prevención de Riesgos Laborales
- Ley Orgánica 15/1999 de Protección de Datos de Carácter Personal y su desarrollo reglamentario por el Real Decreto 1720/2007
- Reglamento 852/2004/CE Análisis de Puntos Críticos de Control (APPCC) en la Seguridad Alimentaria
- Ley Orgánica 3/2007 para la igualdad efectiva entre mujeres y hombre
- Ley 16/2002 Prevención y Control Integrado de la Contaminación (Licencia Ambiental)
- Directiva 2007/46/CE Procedimiento homologación vehículos, remolques, sistemas componentes y UTI (vehículos Industrial)
- Directiva 2003/37/CE Procedimiento homologación vehículos, remolques, sistemas componentes y UTI (Vehículo Agrícola)
- Directiva 2002/24/CE Procedimiento homologación vehículos, de dos y tres ruedas

• Servicios Integrales

- | | | |
|---------------------------------|---|-----------------------------|
| ○ Formación | · Asesoría en Prevención de Riesgos Laborales | · Outsourcing |
| ○ Ingeniería | · Tramitación de licencias y subvenciones. | · Auditoría |
| ○ Desarrollo Web y Programación | · Estudios de Gestión Empresarial. | · Actualización Legislativa |

CONTACTO.....

NUESTRAS OFICINAS

ALMERÍA

Avda. Cabo de Gata Nº 29, Bajo,
(Cámara de Comercio) Despacho 17
(04007) Almería .

BARCELONA

Calle Estación, Nº 10 Barberà del Valles
(08210) Barcelona

CÁCERES

Calle Larga S/N
Fresnedoso de Ibor
(10328) Cáceres

MADRID

C/ La Diligencia Nº 9 despacho 112
(28018) Madrid .

VITORIA

C/Portal de Arriaga 21-A 2ºD
01013 Vitoria – Gasteiz

Asier Corcho Sánchez

Responsable de Proyectos
Máster Sistemas Integrados
Técnico Sup. en Prevención
Licenciado en Derecho
Móvil: 620059824

E-mail:

corsan@corsan.info

Web: www.corsan.info

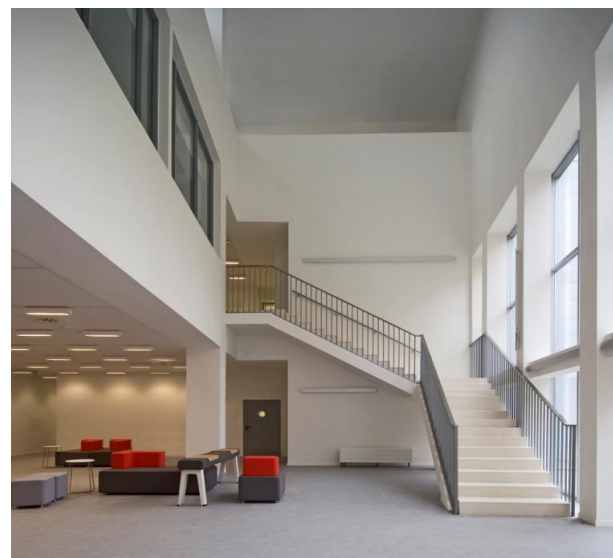

INSTALACIONES DEL CENTRO DE EMPRESAS DE PUENTE VALLECAS, SEDE DE
CORSÁN "Ingeniería de Gestión" S.L.U.

GRACIAS,
POR SU ATENCIÓN
Y CONFIANZA